

# SECRETARÍA DE GOBIERNO



GOBIERNO DE LA  
CIUDAD DE MÉXICO

LaJornada

B  
Página

32

Sección

Fecha

28 JUN. 2024



**PESABAN SOBRE ELLOS DENUNCIAS VECINALES**

# Cierran autoridades tres giros de alto impacto en operativo en plaza Juárez





## La acción, por carecer de permisos: Manuel Oropeza // Uno violó sellos de clausura para seguir funcionando

ELBA MÓNICA BRAVO

Autoridades del Gobierno de la Ciudad de México realizaron un operativo en bares y la terraza de la plaza ubicada en avenida Juárez número 32, en el Centro Histórico, en atención a quejas recibidas por ruido y lesiones cometidas en contra de clientes, por lo que fueron clausurados dos establecimientos y se colocaron sellos de suspensión en otro, los cuales funcionaban como giros de alto impacto.

Las clausuras fueron al bar Deck, ubicado en el sexto piso, así como la reposición de sellos de clausura en el Terraza Quinta Bar, cuyo personal había retirado los pegotes de clausura y seguía operando; además, se colocó el sello de suspensión de actividades en el MG (Milanesas Grill), ubicado en el quinto piso.

El coordinador general de la Autoridad del Centro Histórico (ACH), José Manuel Oropeza Morales, dijo que las acciones legales contra los establecimientos se realizaron por carecer de los permisos correspondientes, y además tenían diversas denuncias vecinales, principalmente de exceso de ruido.

Aunque las autoridades dijeron

no tener conocimiento de sobrecupos, venta de alcohol a menores de edad y bebidas adulteradas, los elementos de la Policía de Investigación realizarán la revisión del contenido de las botellas halladas.

Frente a la plaza Juárez 32 es habitual que desde mediodía tarjeteros ofrezcan insistentemente los servicios de dichos bares, particularmente a personas jóvenes, parejas y grupos de amigos.

El establecimiento con razón social Terraza Bar Deck tiene abierta una carpeta de investigación por lesiones dolosas por golpes, iniciada el 8 de junio.

Agentes de la Policía de Investigación dejaron pegados en el establecimiento dos oficios de la Fiscalía General de Justicia (FGJ) en los que se indica que se inició la carpeta de investigación por el delito de lesiones.

El viernes pasado, en el corredor Regina-San Jerónimo-Mesones se supervisaron 45 bares y se realizaron al menos 36 apercibimientos, por lo que en breve las autoridades realizará un nuevo operativo con la finalidad de supervisar que se haya cumplido con las llamadas de atención y, en caso contrario, procederían a la colocación de sellos de suspensión de actividades.

▲ Elementos de la Secretaría de Seguridad Ciudadana fueron desplegados en avenida Juárez, en la colonia Centro, luego de que autoridades capitalinas clausuraron dos giros y en otro suspendieron actividades por carecer de los permisos correspondientes. Foto Germán Canseco

En la acción conjunta en el quinto y sexto pisos de la plaza Juárez 32 participaron agentes de la Policía de Investigación de la FGJ, elementos de la Policía Metropolitana –quienes resguardaron el ingreso y salida del edificio al formar una línea y mantener en pie sus escudos–, así como personal del Instituto de Verificación Administrativa y de la ACH.

Las autoridades prevén continuar con los operativos de manera permanente, particularmente los fines de semana.

Las acciones de las diferentes autoridades capitalinas iniciaron después del 7 de junio, cuando detectaron sobrecupo en el bar Black, ubicado en la plaza Madero 20, donde al menos ocho menores de edad resultaron intoxicados por beber alcohol.

Posteriormente, el 14 de junio, en el bar El Perro Salado, en la colonia Tránsito, en Cuauhtémoc, también se rebasó el aforo y se vendió alcohol a menores sin que hasta el momento las autoridades hayan informado si hay detenidos por estos hechos.





CENTRO

## Clausuraron tres bares en Juárez

POR HILDA CASTELLANOS  
hilda.castellanos@gimm.com.mx

Autoridades del gobierno capitalino clausuraron y suspendieron ayer tres bares de la avenida Juárez, en la colonia Centro, alcaldía Cuauhtémoc, por permitir la venta de bebidas alcohólicas a menores de edad y rebasar el aforo permitido, además de no contar con los permisos correspondientes de operatividad.

La Secretaría de Gobierno dio a conocer que durante un operativo de verificación fue clausurada la Terraza Bar



Foto: Especial

En los bares clausurados se permitía el acceso a menores de edad y operaban como giros de alto impacto sin permiso.

Deck; además se repusieron los sellos de clausura en Terraza Quinta Bar y se suspendió el lugar de nombre Milanesas Grill.

En dichos sitios presuntamente se permitía el acceso a menores de edad, además,

funcionaban como giros de alto impacto sin las autorizaciones legales que corresponden para este tipo de comercios.

Los establecimientos contaban con denuncias vecinales por exceso de ruido y

carecían de salidas de emergencia y de medidas de seguridad, además de exceder el aforo permitido, precisó la autoridad en una tarjeta informativa.

Además, Terraza Bar Deck tiene abierta una carpeta de investigación, iniciada el pasado 8 de junio, debido a lesiones dolosas por golpes cometidas contra un cliente.

El operativo de ayer se sumó al del viernes pasado, en el corredor Regina-San Jerónimo-Mesones, con el cual se supervisaron 45 bares y se realizaron diversos apercibimientos con el fin de garantizar la seguridad.

Ayer participó personal del Instituto de Verificación Administrativa, funcionarios de la Autoridad del Centro Histórico y agentes de la Secretaría de Seguridad Ciudadana.





# Ahorcarán a CDMX en accesos y salidas

IRIS VELÁZQUEZ

Transportistas que acusan falta de pagos de la Secretaría de la Defensa Nacional (Sedena) por el traslado de materiales de construcción para el Tren Maya, anunciaron que este viernes bloquearán carreteras en tres entidades, incluidas las entradas y salidas de la Ciudad de México.

El "Paro Nacional Inminente de Carreteras en México" es convocado por integrantes del Movimiento Transportistas Unidos.

Los inconformes mostraron tickets que afirman, les fueron entregados por los militares para comprobar el cumplimiento de los traslados de material basáltico para las obras de este proyecto en los tramos 4, 5 y 6, pero acusaron que sus servicios no han sido pagados desde hace cinco meses.

"Estas boletas son las que respaldan la entrega del material. Al descargar

el material, los ingenieros de Sedena nos entregan un ticket y ése es con el que conciliamos con los proveedores directos, quienes tienen el contrato directo con Sedena", explicaron miembros del colectivo.

Ante la falta de respuesta de las autoridades, dijeron, decidieron bloquear vías de Quintana Roo, Veracruz y la Ciudad de México mañana viernes 27 de junio a partir de las 8:00 horas.

En el caso de la capital del país, informaron que se apostarán sobre cuatro casetas en las autopistas México-Cuernavaca; México-Puebla; México-Querétaro, y México-Pachuca.

En Quintana Roo, donde se realiza este megaproyecto del actual sexenio, prevén acciones sobre la Carretera Federal 307; en el entronque Aeropuerto de Tulum; en la caseta Chichén Itzá Autopista Mérida-Cancún y en las inmediaciones Aeropuerto de Cancún.

## TOME PRECAUCIONES

Carreteras del País que transportistas pretenden bloquear este viernes en protesta por adeudos de 90 mdp de la Sedena:

**CDMX**  
4 CASETAS EN ENTRADAS Y SALIDAS

- MÉX.-QRO.
- MÉX.-PACH.
- MÉX.-PUE.
- MÉX.-CUE.

**QUINTANA ROO**

- Bloqueos en la Carretera Federal 307
- Cierre del entronque Aeropuerto de Tulum
- Caseta Chichén Itzá
- Autopista Mérida-Cancún
- Aeropuerto de Cancún

**VERACRUZ**

- Caseta de la antigua entrada a Veracruz Puerto

# SECRETARÍA DE MOVILIDAD





## LAS VÍAS INUNDADAS

Debido a los encharcamientos registrados en la zona de vías, un tramo de cinco estaciones de la Línea A del Metro suspendió su operación durante 9 horas. Más de 3 millones de litros de agua debieron ser retirados. **PÁGINA 6**







BERNARDO URIBE E IVÁN SOSA

**P**or segundo día las precipitaciones no dieron tregua a la Zona Metropolitana del Valle de México y generaron afectaciones en distintas alcaldías como Iztapalapa, Tlalpan y Coyoacán.

En el oriente, luego de nueve horas de desazolvar las zonas de vías de un tramo de la Línea A del Metro, la lluvia, que ocasionó estragos y caos vial, comenzó de nuevo.

Entre las 6:00 horas del miércoles y las 6:00 horas de ayer, la Secretaría de Gestión Integral de Riesgos y Protección Civil (SGIRPC) registró hasta 70 milímetros de lluvia.

Desde que los vecinos de la Colonia Ermita Zaragoza escucharon que las precipitaciones no cedieron durante toda la noche, ya sabían que las inundaciones no los dejarían salir de la zona sin al menos un contratiempo y, como profecía, al amanecer encontraron calles encharcadas, agua brotando de las alcantarillas y el Metro paralizado.

El agua penetró los bordes y superó los desagües, la lluvia de una noche bastó para inundar las cuencas que se forman entre las estaciones de Los Reyes y Santa Martha, y suspender el servicio en las últimas cinco estaciones de la Línea A.

De acuerdo con personal del Sistema de Transporte Colectivo (STC) Metro, la principal causa de las anegaciones es la falta de obra, de mantenimiento y un olvido general por ser

una zona de colindancia entre dos entidades.

“Hay proyectos y planes de obras pero nunca se concreta nada, por eso la basura y el agua siempre se acumulan en estos desniveles; hace tres días también se inundó esta parte y llegó maquinaria del Municipio, de la Ciudad y del Metro, pero hoy no llegó nadie, nos dejaron solos”, señaló un trabajador.

Los primeros reportes de inundación llegaron desde la apertura de la estación Santa Martha. Para las 5:30, la Calle Generalísimo Morelos, que corre paralela al trazo de la línea, ya tenía presencia de personal y maquinaria del STC.

A las 9:30 horas, ya se había retirado aproximadamente millón y medio de litros de agua.

“Ahorita están todos muy apurados desde temprano para liberar la vía, pero el tránsito local, ese a nadie le importa; siempre nos dejan la calle inundada, al fin nadie vive aquí, al fin todos usamos el Metro”, ironizó Raúl Serdán, vecino del Estado de México.

Luego de nueve horas de trabajo, las vías resurgieron de entre aguas negras lo suficiente como para permitir el paso de los trenes. Al final, más de 3 millones 800 mil litros de agua fueron retirados.

Mientras tanto, en la Alcaldía Tlalpan, autoridades registraron 14 puntos de riesgo.

Ernestina Pérez vive cerca de uno de ellos, ubicado en el cruce de las calles Yucalpetén y Tizimín, en la Colonia Lomas de Padierna.

La vecina relató que las precipitaciones afectan mucho la zona y que hace 15 días provocaron que su casa se inundara.

“Por las coladeras que se tapan se encharca y nos inundamos, o sea, ya ahorita todas mis cosas están... hemos estado haciendo gestiones para que vengan a desazolvar y no nos han ayudado, eso es año tras año”, detalló.

Para lidiar con ello, coloca una barrera de metal en su puerta y cubre huecos con hule espuma.

Cecilia, otra vecina del lugar, mencionó que luego de lidiar con la escasez de agua en semanas anteriores, ahora su negocio es uno de los afectados por los encharcamientos.

“Se inunda cada vez que llueve, el agua llega hasta aquí, hasta la casa, (...) y todo queda lleno de lodo al otro día”, explicó.

En otros puntos de la Capital, la situación no fue mejor.

Las lluvias registradas ayer dejaron a su paso autos varados, encharcamientos y

árboles caídos.

El torrente inundó el Eje 6 Sur, al cruce con Río Churubusco, lo que requirió la presencia de personal de Protección Civil para drenar el agua acumulada.

“Se tuvo afectación en la vialidad, un vehículo quedó





### Tips de cuidado

Luego de calor extremo y temperaturas de más de 34 grados que rompieron récords, las intensas precipitaciones prevalecen en la CDMX.

#### ALERTAS

- Por enfermedades como bronquitis, neumonía viral o rinitis alérgica.
- Ocurren por cambios de temperatura y mojarse con la lluvia.
- Alimentos pueden descomponerse y causar enfermedades gastrointestinales.

#### GRUPOS DE RIESGO

- Con enfermedades pulmonares previas.
- Con inmunodepresión.
- Embarazadas.

#### RECOMENDACIONES

- Evitar el contacto de la piel con agua encharcada.
- No automedicarse.
- Desinfectar frutas y verduras previo a su ingesta.
- Reducir consumo de alimentos en la vía pública.
- Higiene de manos.
- Evitar que el agua se estanque.
- No acumular basura ni tirarla en la calle.

Selene Velasco



Alberto Neri

■ Todo material es útil, al menos por un momento, para cubrirse del mal clima.

varado al intentar cruzar”, reportó SGIRPC.

Un árbol cayó en Calzada Zaragoza, lo que provocó retrasos en la circulación vial cerca del área en donde horas antes las vías de la Línea A del Metro se inundaron.

En Miguel Ángel de Quevedo, en la Colonia Parque San Andrés, de Coyoacán, un árbol tuvo que ser seccionado para ser retirado del lugar. El hecho, generó afectaciones al transporte.

“Al caer derribó cableado del Trolebús y golpeó tres vehículos, no hubo lesionados”, expuso la dependencia en redes sociales.

Mientras que en Andrés Molina, en la Colonia San Andrés Tetepilco, Iztapalapa, otro árbol cayó sobre vehículos.

Por la noche, continuaron las lluvias intensas.





Edgar Medel

■ Habitantes de la Ciudad son sorprendidos por las lluvias, por lo que hay que ingeniárselas para protegerse.



Alfredo Moreno



Especial

■ Las lluvias comenzaron por la tarde, pero tuvieron sus mayores consecuencias hacia la noche, con inundaciones y caídas de árboles.





# Inundación deja sin servicio a la Línea A

Cinco estaciones del Metro cerraron por nueve horas debido a la acumulación de agua

**EMILIO FERNÁNDEZ  
Y LAURA ARANA**

Corresponsal y reportera

—metropoli@eluniversal.com.mx

Cinco de las 10 estaciones de la Línea A del Metro no prestaron servicio durante nueve horas, debido a la acumulación de agua de lluvia en el cajón de vías del tramo La Paz-Los Reyes, lo que llevó a usuarios a utilizar unidades de la RTP y del transporte colectivo que transita por la zona.

Desde las 05:00 hasta las 13:55 horas de este jueves, el tramo que operó fue de Pantitlán a Guelatao.

Mientras que el equipo de instalaciones hidráulicas desalojó, desde la madrugada hasta el mediodía, aproximadamente 3 millones 800 mil litros de agua.

La reapertura se dio después de que las áreas operativas del Metro verificaron las condiciones del sistema de vías y se llevó a cabo la limpieza de las mismas, con el retiro de basura que ingresó al cajón.

El Metro informó que funcionarios sostuvieron una reunión con servidores del municipio de La Paz, con la finalidad de generar acciones que coadyuven a mejorar la infraestructura de recolección de agua pluvial.

Respecto a la inversión en materia hidráulica, el Gobierno capitalino informó en 2017 que se disponía de 24 millones de pesos para la construcción del colector de agua pluvial en el municipio de La

**JONATHAN**

Residente de Valle de Chalco y usuario del Metro

**"Desde la zona de Santa Martha venía muy muy lento el tránsito, había mucha gente que quería llegar al trabajo, lo que complicó todo"**

Paz, Estado de México, el cual disminuiría el impacto durante la época de lluvias en la Línea A del Metro y colonias aledañas.

El dinero provenía del Fondo Metropolitano y participó la Conagua, Sacmex, ODAPAS y el Metro.





2/2

### El padecer de usuarios

Sandra sabía que llegaría tarde a su trabajo. En la mañana, cuando iba a salir de su casa en Los Reyes La Paz, se enteró que el servicio de la Línea A del Metro estaba suspendido por la lluvia.

“Llovió muy fuerte desde la tarde y luego en la noche [del miércoles] y todavía en la madrugada [del jueves] estuvo feo, pero no pensé que afectaría tanto al Metro. Tuve que tomar un taxi primero para llegar al Metro Los Reyes, pero no pude entrar a la estación porque estaba cerrada y tuve que tomar otro colectivo para llegar al Metro Guetlatao porque los camiones de RTP que pusieron iban llenos”, contó.

Otros usuarios de municipios mexiquenses y alcaldías de la zona oriente del Valle de México también sufrieron la mañana de este jueves para llegar a su destino. ●

**3.8**

**MILLONES DE LITROS**

de agua fueron desalojados de las vías de la Línea A del Metro durante el jueves.

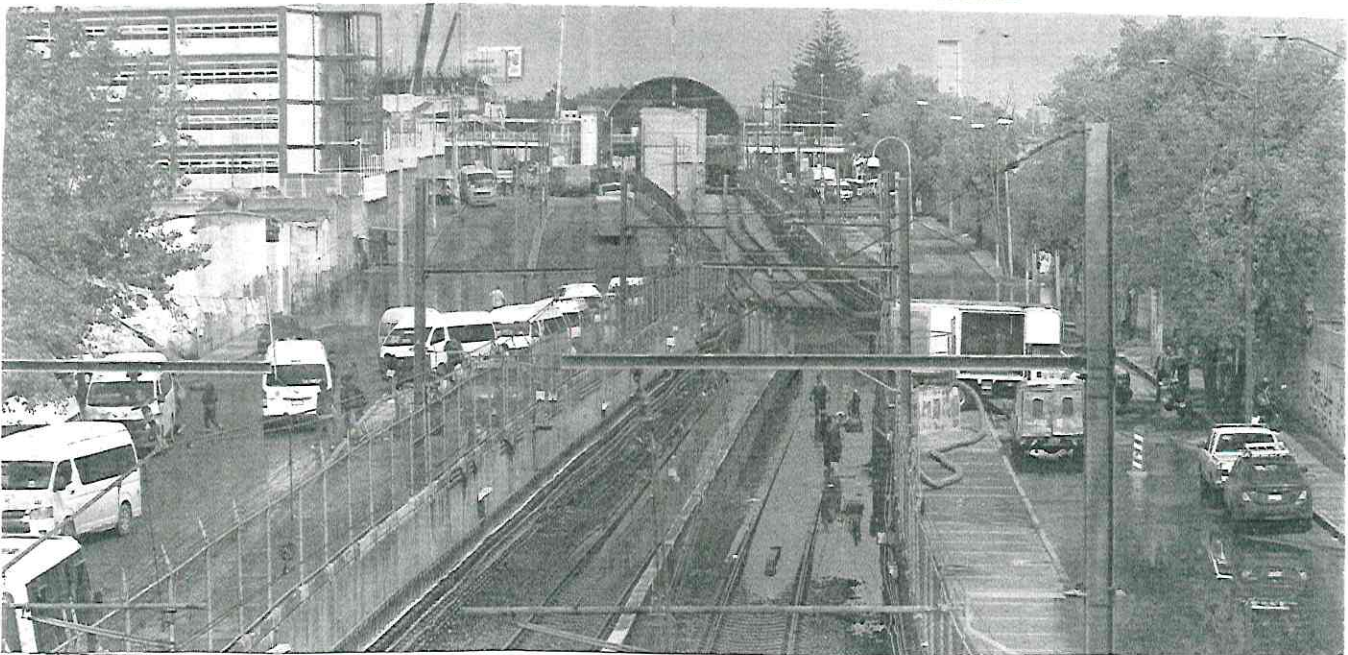

El agua de lluvia se estancó en el cajón de vías del tramo La Paz-Los Reyes, en la Línea A del Metro, por lo que personal del Sistema de Transporte Colectivo trabajó en el retiro del líquido y limpieza de la estructura para reanudar el servicio.





# Lluvia pega duro en la zona oriente; inunda línea A del Metro y viviendas

33

## En Santa Marta desalojan del STC casi 4 millones de litros de agua

Decenas de viviendas con filtración de agua en al menos tres puntos de Iztapalapa y la suspensión por nueve horas del servicio de la línea A del Sistema de Transporte Colectivo (STC) Metro en el tramo de las estaciones Peñón Viejo a La Paz ocasionaron las lluvias que se registraron desde la tarde del miércoles y hasta la madrugada del jueves en el oriente de la ciudad.

Brigadas del Sistema de Aguas de la Ciudad de México, Bomberos y de la alcaldía laboraron hasta casi el medio día de ayer para desalojar el agua acumulada y realizar labores de limpieza en las avenidas Texcoco y Fuerte Loreto, calzada Ignacio Zaragoza y calles de la colonia Zona Urbana Ejidal Santa María Aztahuacan.

La Secretaría de Gestión Integral de Riesgos y Protección Civil registró en la estación pluviométrica de Lomas Zaragoza una precipitación de 70.1 milímetros en 24 horas, es decir, una acumulación de 70 litros o 70 centímetros de altura en cada

metro cuadrado de superficie.

Desde el inicio de sus operaciones y hasta las 13:55 horas, la línea A del STC suspendió el servicio de la estación Guelatao a La Paz al inundarse la zona de vías en la interestación Santa Marta-Los Reyes, tramo ubicado en el municipio mexiquense, por lo que se estableció un servicio de apoyo con autobuses de la Red de Transporte de Pasajero para hacer traslados de usuarios del Cetram Santa Marta a Guelatao en ambos sentidos.

Personal de Instalaciones Hidráulicas del Metro desalojó alrededor de 3 millones 800 mil litros de agua de la interestación y con trabajadores de Conservación de Vías realizaron la limpieza y el retiro de una importante cantidad de basura que la lluvia arrastró al cajón del Metro.

En tanto, unas 15 viviendas de la colonia La Colmena, contigua al vaso regulador El Salado, resultaron afectadas al filtrarse el agua de lluvia al interior y alrededor de medio centenar más presentaron anegamientos a nivel de piso, principalmente en patios, en la colonia Ejército de Oriente Zona Peñón. Varias viviendas también fueron afectadas en las colonias Zona Urbana Ejidal Santa María Aztahuacan.

Una vez que se desalojó el agua de



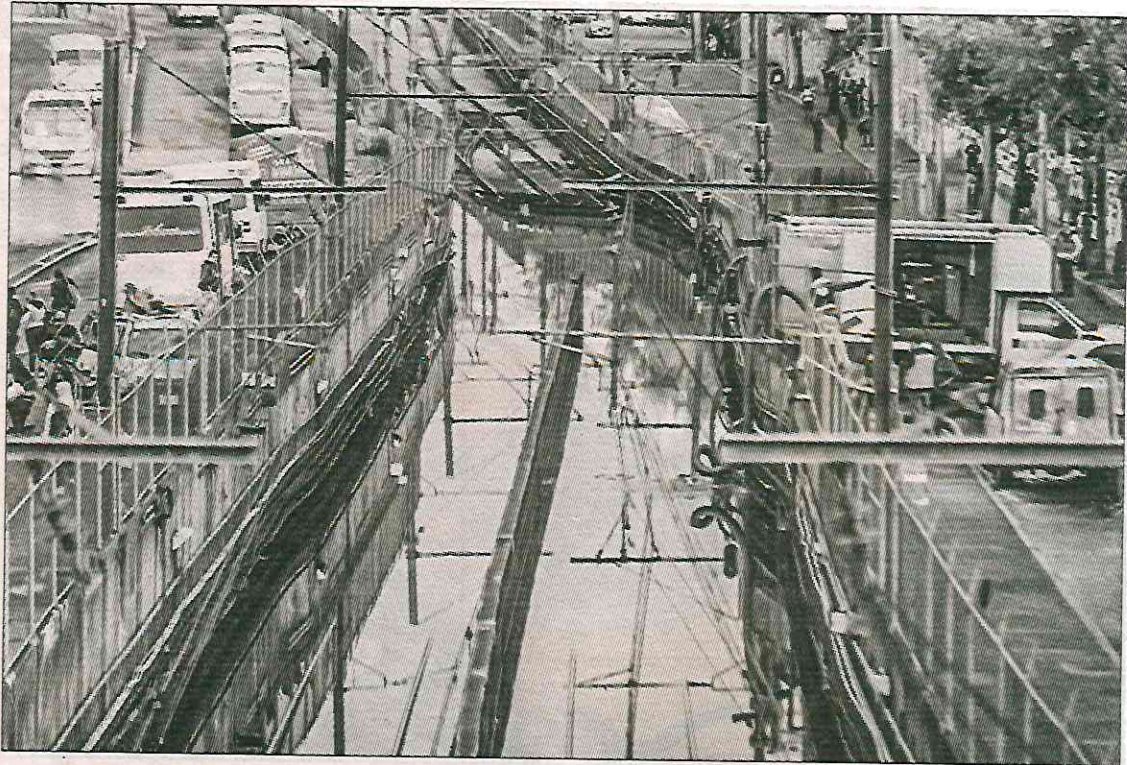

◀▲ Las fuertes lluvias provocaron inundaciones en diferentes partes de la Ciudad de México, como en las vías de la estación Santa Marta del Metro y una vivienda de Iztapalapa. Fotos Alfredo Domínguez

las viviendas y se realizaron labores de limpieza, la alcaldía proporcionó a las familias kits de desinfección con un litro de cloro, jabón Roma, jergas, escobas y jaladores para el saneamiento de los interiores, e inició el levantamiento de daños a fin de activar el seguro del gobierno de la ciudad para la reposición del mobiliario y enseres que resultaron afectados.

Ángel Bolaños Sánchez, Bertha Teresa Ramírez y Elba Mónica Bravo





# Lluvias intensas inundan vías de la L-A del Metro y afectan el servicio durante 9 horas

Se retiraron 3 millones 800 mil litros de agua que estaban estancados en las vías

**Gerardo Mayoral**

metropoli@cronica.com.mx

14/24

Cinco estaciones de la Línea A del Metro suspendieron su servicio durante nueve horas tras resultar inundadas a causa de las intensas lluvias. El Sistema de Transporte Colectivo informó que el servicio se restableció completamente luego de extraer 3.8 millones de litros de agua de las vías.

Las estaciones La Paz, Los Reyes, Santa Martha, Acatitla y Peñón Viejo se vieron obligadas a cerrar debido a las fuertes precipitaciones registradas la noche del miércoles y la madrugada de este jueves.

El Metro explicó que hubo acumulación de agua en el cajón de vías en la interestación Santa Marta-Los Reyes; la afectación fue debido a la acumulación de basura y obstrucción del drenaje al exterior. Personal de Instalaciones Hidráulicas y Mecánicas del Metro trabajó para drenar el agua que ingresó del exterior.

Desde las 05:00 hasta las 12:00 horas se realizaron labores para desazol-  
ve, y de 12:00 a las 13:55 horas se dedi-

caron a limpiar y restablecer el servicio en las vías.

Con bombas y equipo especializado, se lograron retirar aproximadamente 3 millones 800 mil litros de agua, tarea que se llevó a cabo desde la madrugada hasta el mediodía. La reapertura del servicio se dio después de que las áreas operativas del Metro verificaran las condiciones del sistema de vías.

Durante el cierre, unidades de la Red de Transporte de Pasajeros (RTP) apoyaron el traslado de usuarios desde la estación Guelatao hasta Santa Marta en ambos sentidos.

## NO HUBO SERVICIO DE TRENES DE GUELATAO HACIA LA PAZ

Las autoridades del Metro informaron que coordinaron acciones con las autoridades del Estado de México para realizar labores de desazol-  
ve en la zona afectada, con el objetivo de restablecer las condiciones operativas normales lo antes posible.

Los esfuerzos conjuntos del personal del Metro y las autoridades del Estado de México se realizaron a fin de minimizar los inconvenientes causados por las fuertes lluvias y garantizar la seguridad y el bienestar de los usuarios del transporte público. Autoridades del STC hicieron un llamado a los habitantes de la zona a no tirar basura en las calles ya que provoca el colapso de la red del drenaje.





Página

19

Sección

Un. ETS

Fecha

28 JUN 2024



Personal de Instalaciones Hidráulicas y Mecánicas del Metro trabajó para drenar el agua que ingresó del exterior.





GOBIERNO DE LA  
CIUDAD DE MÉXICO

**metro**

Página

8

Sección

Fecha

28 JUN 2024

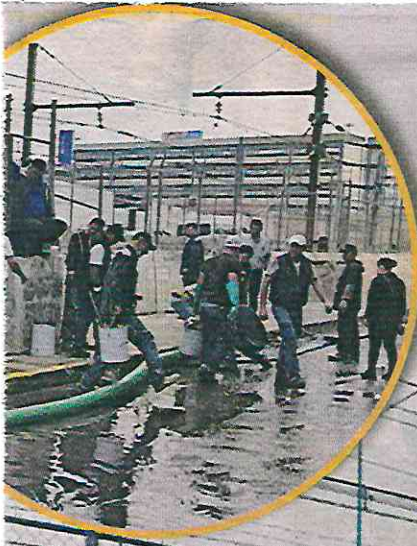

# REMOJAN AL GUSANO



La zona quedó convertida en un cuerpo de agua.

B-9





## AZOTAN LAS LLUVIAS LA ZONA METROPOLITANA POR SEGUNDO DÍA

BERNARDO URIBE E IVÁN SOSA

**CDMX.-** Luego de nueve horas de desazolver las zonas de vías de un tramo de la Línea A del Metro, la lluvia, que ocasionó estragos y caos vial, comenzó de nuevo.

Por segundo día las precipitaciones no dieron tregua a la Zona Metropolitana del Valle de México y generó afectaciones en distintas alcaldías como Izta-palapa, Tlalpan y Coyoacán. Una de las zonas con mayor afectación fue el oriente de la Capital.

Entre las 6:00 horas del miércoles y las 6:00 horas de ayer, la Secretaría de Gestión Integral de

Riesgos y Protección Civil (SGIRPC) registró hasta 70 milímetros de lluvia.

Desde que los vecinos de la Colonia Ermita Zaragoza escucharon que las precipitaciones no cedieron durante toda la noche, ya sabían que las inundaciones no los dejarían salir de la zona sin al menos un contratiempo y, como profecía, al amanecer encontraron calles encharcadas, agua brotando de las alcantarillas y el Metro paralizado.

El agua penetró los bordes y superó los desagües, la lluvia de una noche bastó para inundar las cuencas que se forman entre las

■ Nuevamente la acumulación de basura en calles, banquetas y vías fue un problema.







Los autos bajo el agua dan una idea del impacto.



9 HORAS FUE INTERRUMPIDO SERVICIO EN LÍNEA A



Las lluvias afectan todo, el Metro estaba cerrado y las combis tampoco llegan hasta la terminal porque hay muchas calles cerradas; entre todo, me tardé más de una hora en tratar de llegar hasta Santa Martha”.

Carlos Ramírez usuario de la Línea A

Usuarios del Metro padecieron la jornada.



estaciones de Los Reyes y Santa Martha, y suspender el servicio en las últimas cinco estaciones de la Línea A.

De acuerdo con personal del Sistema de Transporte Colectivo (STC) Metro, la principal causa de las anegaciones es la falta de obra de mantenimiento y un olvido general por ser una zona de colindancia entre dos entidades.

“Hay proyectos y planes de obras pero nunca se concreta nada, por eso la basura y el agua siempre se acumulan en estos desniveles; hace tres días también se inundó esta parte y llegó maquinaria del Municipio, de la Ciudad y del Metro pero hoy no llegó nadie, nos dejaron solos”, señaló un trabajador del Sistema.

Los primeros reportes de inundación llegaron desde la apertura de la estación Santa Martha; para las 5:30 de la mañana, la Calle Generalísimo Morelos, que corre paralela al trazo de la Línea, ya tenía presencia de personal y maquinaria del STC.

Para las 9:30 horas, ya se había retirado aproximadamente millón y medio de litros de agua.

Luego de nueve horas de trabajo, las vías resurgieron de entre aguas negras lo suficiente como para permitir el paso de los trenes. Al final, más de 3 millones 800 mil litros de agua fueron retirados.





# LOS SIENTEN MUY LARGO

BERNARDO URIBE

**CDMX.-** Usuarios del Sistema de Transporte Colectivo (STC) Metro triplicaron sus tiempos de traslado por la interrupción del servicio por hasta nueve horas en estaciones de la Línea A, consecuencia de las fuertes lluvias que se presentaron desde la madrugada del jueves.

De acuerdo con los ciudadanos, los vehículos de apoyo de la Red de Transporte de Pasajeros (RTP) fueron insuficientes para atender la demanda de los casi 17 millones de usuarios que

tiene la Línea.

“Fue un caos total, las pocas unidades que pusieron al principio y el tráfico de Zaragoza hizo que el viaje a La Paz me tomara más de 50 minutos tan solo desde Gueltao, cuando entre las cinco estaciones el camino no es mayor a 15 minutos”, señaló Paulina Delgado, usuaria del STC.

El principal problema que enfrentaron durante el tiempo en que estuvo suspendido el servicio fue que la mayoría de las unidades de apoyo sólo llegaban a Santa Martha, por lo que aquellos que pretendían llegar hasta la terminal La Paz tenían que recurrir a otros medios de transporte disponibles.



Los autobuses de emergencia fueron insuficientes.









CAOS EN LA LÍNEA A

# VÍAS SE HACEN AGUA



Aneagaciones interrumpen por 9 horas servicio en 5 estaciones en el tramo La Paz-Los Reyes; miles de usuarios padecieron los traslados





**EMILIO FERNÁNDEZ Y LAURA ARANA**

Cinco de las 10 estaciones de la línea A del Metro no prestaron servicio por 9 horas debido a la acumulación de agua de lluvia en el cajón de vías del tramo La Paz-Los Reyes, lo que llevó a usuarios a utilizar unidades de RTP, además del transporte colectivo que transita por la zona.

Desde las 05:00 horas hasta las



Extraen 3 millones 800 mil litros de agua del cajón de vías.

13:55 horas de ayer, el tramo que operó de la línea A fue de Pantitlán a Guelatao, mientras que el equipo de Instalaciones Hidráulicas desalojó, desde la madrugada hasta el mediodía, unos 3 millones 800 mil litros de agua.

La reapertura se dio luego que las áreas operativas del STC verificarán las condiciones de vías; además, se llevó a cabo el retiro de basura que ingresó al cajón. Autoridades del Metro sostuvieron una reunión con

funcionarios de La Paz, para generar acciones que coadyuven a mejorar la infraestructura de recolección de agua pluvial.

**LASUFREN.** Sandra sabía que llegaría tarde a su trabajo. Se enteró en su casa, en el municipio de Los Reyes La Paz, que el servicio de la Línea A estaba suspendido por la lluvia en el Valle de México.

“Llovió muy fuerte desde la tarde y luego en la noche (del miércoles) y

todavía en la madrugada (de ayer) estuvo feo, pero no pensé que afectaría tanto al Metro. Tuve que tomar un taxi al Metro Los Reyes, pero no pude entrar a la estación y ya tuve que tomar otro colectivo para llegar al Metro Guelatao porque los camiones de RTP iban muy llenos”, contó.

Otros usuarios de municipios mexiquenses y alcaldías capitalinas del oriente también sufrieron: “Yo tomé el Metro en Canal de San Juan y me bajo en La Paz y luego agarré una vagoneta para llegar a Chalco, pero pues hoy no lo pude hacer. Voy a tener que tomar una vagoneta para llegar”, contó Erick Gutiérrez.





## Triplican tiempo para su traslado

BERNARDO URIBE <sup>60</sup>

Usuarios del Sistema de Transporte Colectivo (STC) Metro triplicaron sus tiempos de traslado por la interrupción del servicio por hasta nueve horas en estaciones de la Línea A, consecuencia de las fuertes lluvias que se presentaron desde la madrugada del jueves.

De acuerdo con los ciudadanos, los vehículos de apoyo de la Red de Transporte de Pasajeros (RTP) fueron insuficientes para atender la demanda de los casi 17 millones de usuarios que tiene la Línea A.

“Fue un caos total, las pocas unidades que pusieron al principio y el tráfico de Zaragoza hizo que el viaje a La Paz me tomara más de 50 minutos tan solo desde Guetatao, cuando entre las cinco estaciones el camino no es mayor a 15 minutos”, señaló Paulina Delgado, usuaria del STC.

El principal problema que enfrentaron durante el tiempo en que estuvo

suspendido el servicio fue que la mayoría de las unidades de apoyo sólo llegaban a Santa Martha, por lo que aquellos que pretendían llegar hasta la terminal La Paz tenían que recurrir a otros medios de transporte disponibles.

“Las lluvias afectan todo, el Metro estaba cerrado y las combis tampoco llegan hasta la terminal, porque hay muchas calles cerradas; entre todo, me tardé más de una hora en tratar de llegar hasta Santa Martha cuando siempre es menos de 15 minutos”, añadió Carlos Ramírez, usuario de la Línea A.

El STC informó que la labor para evacuar más de 3 millones de litros de agua se realizó desde la madrugada y hasta pasadas las 13:00 horas de ayer.

Además, autoridades del Metro indicaron que se llevó a cabo una reunión con funcionarios del Municipio de La Paz para generar acciones a futuro y mejorar la infraestructura de recolección de agua pluvial.





## Biciescuela llega por primera vez a planteles escolares de la CdMx

HILDA ESCALONA

Por primera vez en su historia, la Biciescuela de la Ciudad de México, en su modalidad itinerante, llegó de manera directa a 45 planteles académicos para instruir a niñas y niños fuera de las sedes habituales que operan sábados y domingos.

El objetivo es promover el uso de la bicicleta como una actividad físico-recreativa y como medio de transporte, la Secretaría de Movilidad (Semovi) informa que, durante 2023 y el primer semestre de 2024, la Bi-



Los menores recibieron bici-tips que les serán de utilidad para rodar de manera segura /CORTESÍA: SEMOVI

ciescuela Itinerante impartió talleres a 6 mil 384 estudiantes de escuelas públicas de nivel preescolar y primaria de la capital.

La dependencia detalló que mediante esa actividad, tres mil 101 niñas y tres mil 283 niños participaron en un taller enfocado en aprender a andar en bicicleta y, al mismo tiempo, desarrollar habilidades físicas como la coordinación y el equilibrio del cuerpo; la interacción social por medio de la convivencia con otros compañeros; además de generar confianza en sí mismos.

Allí, los menores recibieron una serie de bici-tips que les serán de utilidad para rodar de manera cómoda y segura, sumado a un curso de mecánica básica que les permitió comprender el funcionamiento de las bicicletas y cómo corregir alguna falla.

**El objetivo** es promover el uso de la bicicleta como una actividad físico-recreativa y como medio de transporte

Por lo anterior, Semovi agradeció a la Autoridad Educativa Federal de la Ciudad de México y a todas las y los directivos escolares que colaboraron en la coordinación y aplicación de la Biciescuela Itinerante Ciudad de México en los distintos planteles de las escuelas participantes, así como a las madres y padres de familia que autorizaron que las y los pequeños formaran parte de esta actividad.





- La Biciescuela, en su modalidad itinerante, se ofreció de manera directa en 45 planteles académicos para instruir a niñas y niños fuera de las sedes habituales que operan sábados y domingos.
- Se impartieron talleres a 6 mil

384 estudiantes de escuelas públicas de nivel preescolar y primaria de la Capital.

- Tres mil 101 niñas y 3 mil 283 niños participaron en un taller enfocado en aprender a andar en bicicleta y, al mismo tiempo, desarrollar habilidades fisi-

cas como la coordinación y el equilibrio del cuerpo.

- También se ofrecieron cursos de mecánica básica que permiten comprender el funcionamiento de las bicicletas y cómo corregir alguna falla que se pudiera suscitar.



Especial

## A LA ESCUELA EN RUEDAS

Por primera vez, la Biciescuela de la Semovi se impartió en planteles escolares.

ed



**SECRETARÍA DE GESTIÓN INTEGRAL DE RIESGOS Y  
PROTECCION CIVIL**





Foto: Especial

PRIMERA Y COMUNIDAD

### Caos por lluvias en Edomex y la CDMX

Un río se desbordó en Chalco (foto) y un cerro se desgajó sobre casas en Chimalhuacán. En Tlalpan, Iztapalapa y Coyoacán hubo anegaciones y árboles caídos. / 22 y 26



Foto: Alejandro Aguilar

El cajón de vías de la Línea A se inundó, por lo que el Metro dejó de dar servicio casi nueve horas en esta ruta.

LÍNEA A PARÓ NUEVE HORAS

## Estragos en toda la CDMX por lluvias

### Anegaciones, caída de árboles y complicaciones en el Metro se vivieron ayer; tres alcaldías, las más afectadas

POR HILDA CASTELLANOS  
hilda.castellanos@gimm.com.mx

Las lluvias de ayer dejaron estragos en gran parte de la ciudad. Las alcaldías Tlalpan, Iztapalapa y Coyoacán fueron de las más afectadas, con anegaciones y árboles caídos. *26/06*

En Tlalpan, elementos de emergencia y los Bomberos atendieron varios encharcamientos presentados en la Colonia Héroes de Padierna, en la zona de Tekal, donde un auto quedó varado.

También se registraron encharcamientos en la colonia Colinas del Ajusco y en el circuito Fuentes del Pedregal, en Residencial Pedregal.

En la misma demarcación, Protección Civil reportó la caída de un árbol en la calle Seye, en la colonia Lomas de Padierna.

Además, se reportaron anegaciones en Iztapalapa, como en el Segundo pasillo J-K, colonia Central de Abasto y en calle Cerro Quetzal, colonia Campestre Churubusco.

En la avenida Andrés



### Alerta naranja

Ayer, entre las 14:00 y las 22:00 horas la ciudad se mantuvo bajo advertencia por precipitaciones de entre 30 a 49 milímetros y vientos mayores a 50 kilómetros por hora.

Molina Enríquez en la colonia San Andrés Tetepilco, equipos de emergencia acudieron a la zona para el seccionamiento de un árbol de 15 metros de alto, el cual se desprendió de raíz y cayó sobre tres vehículos, sin dejar lesionados.

También se atendió la caída de un árbol en calzada Ignacio Zaragoza, en la colonia El Paraíso.

En Coyoacán, equipos de emergencia laboraron en el seccionamiento de un árbol que cayó en avenida Miguel Ángel de Quevedo, colonia Parque San Andrés, el cual derribó cableado del Trolebús y golpeó a tres vehículos, sin dejar lesionados.

Además, el Metro se vio afectado: la Línea A prestó servicio a partir de las 13:55 horas, ya que durante la madrugada el cajón de vía se inundó; la 5 presentó encharcamientos en andenes.





# Lluvia no cede; azota la zona oriente del Valle de México

Habitantes de al menos cinco municipios y una alcaldía capitalina reportan daños en viviendas; también se registran deslaves y caída de bardas

FERNANDA ROJAS, EL UNIVERSAL

IZTAPALAPA



En Santa María Aztahuacán los vecinos amanecieron este jueves entre aguas negras; cuadrillas acudieron a apoyar en la limpieza.

ESPECIAL

CHALCO



Debido a la tormenta de ayer, decenas de casas resultaron anegadas en San Martín Cuautlalpan y la Unidad Habitacional Pueblo Nuevo.





**EMILIO FERNÁNDEZ  
Y DAVID FUENTES**

Corresponsal y reportero  
—metropoli@eluniversal.com.mx

Les llovió sobre mojado. Las lluvias que no han cesado en los últimos tres días han provocado cuantiosos daños en el patrimonio de habitantes de la zona oriente del Valle de México.

Desde antier, familias de Ecatepec, Chimalhuacán, Nezahualcóyotl y Los Reyes La Paz tratan de reponerse del temporal.

La tarde de ayer se sumaron a los damnificados vecinos de Chalco, del poblado de San Martín Cuautlalpan y del fraccionamiento Pueblo Nuevo, donde el agua se salió del cauce natural de las barrancas. Las autoridades no han dado a conocer el número de viviendas dañadas, pero son decenas las que quedaron inundadas.

La precipitación pluvial tuvo una duración de 40 minutos, pero fue tanta la cantidad de agua que bajó del área cerril que se saturó el drenaje, porque además llevaba lodo y basura.

En el municipio de Ecatepec, decenas de casas de las colonias Rin-

conada de Aragón amanecieron este jueves bajo el agua y las familias perdieron muebles, enseres domésticos y documentos oficiales, que hasta el mediodía de ayer seguían flotando.

En algunas viviendas el nivel del agua superó los 70 centímetros. Vecinos de Jardines de Aragón, Alborada de Aragón, Nueva Aragón, Polígonos, Ciudad Azteca y Jardines del Tepeyac se anegaron porque la red de drenaje fue insuficiente para desalojar el líquido acumulado.

En Chimalhuacán, decenas de familias del fraccionamiento

San Lorenzo pasaron la noche bajo el agua debido a la lluvia que cayó desde la tarde del miércoles y se prolongó hasta la madrugada del jueves.

La capilla de Santa Rita, que se encuentra a unos metros del cárcamo San Lorenzo, se inundó.

El gobierno del Estado de México informó que en Chimalhuacán el deslizamiento de basura y escombros se originó durante la noche del miércoles en las barrancas San Juan Zapotlán y La Paz, en la colonia San Agustín.

Además, se reportó la caída de un par de bardas y daños estruc-

cán, en la alcaldía Iztapalapa, los vecinos amanecieron este 27 de junio entre aguas negras y residuos del drenaje, luego de la intensa lluvia que se registró durante gran parte de la noche anterior.

“Te imaginas lo que es desayunar con ese olor”, expresó la señora Elia mientras con una cubeta sacaba el agua del interior de su vivienda que por la noche alcanzó casi el metro de altura.

Personal de la demarcación trabajó a marchas forzadas para desazolvar las calles Miguel Hidalgo y Benito Juárez. Para ayudar a los afectados les dieron cloro, jabón, un jalador y una escoba.

La lluvia de la noche del miércoles también dejó afectaciones en 30 casas en Atizapán de Zaragoza, una de ellas quedó cubierta por un deslave de tierra. ● **Con información de Rebeca Jiménez**

70

CENTÍMETROS

alcanzó el agua en viviendas ubicadas en Ecatepec.

30

CASAS

en Atizapán de Zaragoza resultaron afectadas por las lluvias.

turales en una vivienda, sin que se registraran personas lesionadas.

En Ciudad Neza, la colonia Las Águilas fue una de las más afectadas y los moradores perdieron parte de su patrimonio por el agua.

En el ejido Santa María Aztahua-

**EL DATO**

Personal de la alcaldía Iztapalapa dio cloro, jabón, jalador y una escoba a los vecinos afectados para comenzar las labores de limpieza.





# ¡DESASTROSAS!

**LAS LLUVIAS INTENSAS DE ÉSTA SEMANA DEJAN EN LA CDMX 154 VIVIENDAS DAÑADAS Y 23 ÁRBOLES CAÍDOS; EN EDOMEX COLAPSAN VIALIDADES Y AFECTAN A 13 MUNICIPIOS**

Pag. 28

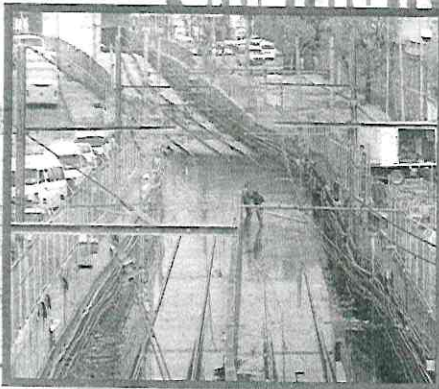

**SE DESBORDÓ UN RÍO Y AFECTÓ LA LÍNEA A DEL METRO**

## LLUVIAS DEJAN UN DESASTRO EN EL VALLE DE MÉXICO





KARLA RIVAS, HILDA ESCALONA,  
RUBÉN PÉREZ Y ÁLVARO VELÁZQUEZ

## Inundaciones de 1.5 metros han invadido las viviendas; familias lo han perdido todo y llevan 72 horas viviendo bajo el agua

Los torrenciales aguaceros han dejado a su paso un desastre en el Valle de México, al registrarse inundaciones que han superado el metro y medio y el agua ha invadido cientos de viviendas, cuyas familias lo han perdido todo y llevan 72 horas viviendo bajo el agua. Además se desbordó un río y afectó seriamente la línea A del Metro.

El canal de San Martín Cuautlalpan, en el municipio de Chalco, se desbordó como consecuencia de las intensas lluvias y afectó decenas de viviendas de la zona, cuyos habitantes demandaron la pronta intervención del gobierno municipal, debido a que perdieron sus enseres domésticos.

La zona, rodeada por montañas, sufrió los embates de la naturaleza tras las intensas lluvias y los escurrimientos de las laderas, por lo que en cuestión de minutos los niveles de agua superaron los desníveles y el canal de la comunidad.

Además del cauce de San Martín Cuautlalpan también las barrancas que bajan de Huaxaculco, Sacamula y La Taberna se "reventaron", arrastrando lodo y basura que llegó hasta las viviendas de la zona.

Algunas familias que tenían animales de corral nada pudieron hacer para rescatarlos y fueron arrastrados por las corrientes. El aguacero de la tarde sorprendió a la población porque en cuestión de minutos el agua se acumuló y provocó desbordamientos de los cauces.

Los vecinos solicitaron el apoyo de protección civil y de bomberos del municipio, pero hasta los servicios de emer-



El aguacero sorprendió a la población porque en cuestión de minutos



el agua se acumuló y provocó desbordamientos de los cauces





**Vecinos solicitaron** el apoyo de Protección Civil y de Bomberos del municipio, pero hasta los servicios de emergencia no se dieron abasto

gencia no se dieron abasto y tampoco se activó algún plan de coordinación con autoridades del Estado de México.

El agua bajó del cordón montañoso con tal fuerza que se llevó algunos puestos de comida y las personas que vendían lograron salir a tiempo y el agua alcanzó no sólo a las colonias marginadas, sino también a unidades habitacionales como Villa de San Martín, Hacienda San Juan, Pueblo Nueva, (la comunidad afectada por las grietas que aparecieron hace dos años), y Los héroes.

Las afectaciones por las fuertes precipitaciones pluviales también alcanzaron a familias de los barrios de La Mora, Sacamula y Zempoala, todos en los alrededores de San Martín Cuautlalpan.

### **INUNDADO EL HOSPITAL GENERAL EN NEZAHUALCÓYOTL**

Los aguaceros que cayeron en la noche y madrugada de hoy inundaron el Hospital

General La Perla en el municipio de Nezahualcóyotl y anegaron el área de urgencias. De acuerdo con autoridades estatales y municipales no fue necesario el traslado de pacientes a otros otros nosocomios ante la contingencia.

La Comisión del Agua del Estado de México (CAEM) y la Coordinación General de Protección Civil y Gestión Integral del Riesgo reportaron que se realizaron labores de limpieza, tras las intensas precipitaciones pluviales.

Al lugar acudieron elementos de Protección Civil y Bomberos de Nezahualcóyotl, personal del organismo de agua local e integrantes del Grupo Tláloc, quienes realizan sondeo, desazolve de drenaje y bombeo de agua desde el interior del Hospital General.

El área de Urgencias suspendió la recepción de pacientes hasta el término de las maniobras de limpieza y desazolve.

**Las lluvias** que se han registrado de manera intensa en las 16 alcaldías de la CDMx ocasionaron afectaciones a 154 viviendas tan solo en lo que va de esta semana

Durante las primeras horas de hoy se reportó que el resto de las áreas fueron con normalidad, y no fue requerido el movimiento de pacientes.

La CAEM hizo un llamado a los mexicanos para extremar precauciones ante los fenómenos meteorológicos que se han presentado en la entidad y puso a disposición los números del Centro de Operaciones de Monitoreo y Concentración de Información (COMCI), 800-201-2489 para el Valle de México, y 800-201-2490 en el Valle de Toluca, para reportar encharcamientos por lluvia en el Estado de México.





## DESQUICIAN AGUACEROS MOVILIDAD EN EDMEX

Los aguaceros registrados en las últimas horas han desquiciado la movilidad en el Valle de México, al registrarse inundaciones en vialidades primarias, con niveles de agua que superan los 1.50 metros en algunas zonas.

Durante esta semana las intensas precipitaciones pluviales muestran en promedio una caída de 53 milímetros; es decir, 53 litros de agua por metro cuadrado, de acuerdo con los reportes dados a conocer por autoridades de protección civil y del Servicio Meteorológico Nacional.

Los municipios del Estado de México más afectados por las lluvias han sido Nezahualcóyotl, Chimalhuacán, Ecatepec, Tlalnepantla, Naucalpan, Nicolás Romero, Coacalco, Cuautitlán Izcalli, Tultitlán, Texcoco, Zumpango y Toluca.

En estos municipios las principales vialidades quedaron en medio de grandes encharcamientos y también se presentaron afectaciones en las autopistas Chamapa-Lechería y Circuito Exterior Mexiquense.

Los impactos en estas dos autopistas, las cuales registran un importante flujo vehicular al conectar a varios municipios con la capital, provocaron carga vehicular en vialidades contiguas como avenidas Gustavo Baz, Vía José López Portillo y carretera Cuautitlán-Tlalnepantla.

Según la Coordinación General de Protección Civil y Gestión Integral del Riesgo del Estado de México, a pesar de los aguaceros no se han reportado daños graves hasta el momento, y en coordinación con la Comisión del Agua del Estado de México, a través del Grupo Tláloc, se han atendido los llamados de auxilio para comba-

tir las inundaciones con el uso de equipos de presión-succión para reducir los niveles de agua.

No obstante, a nivel municipal las lluvias evidencian las deficiencias de autoridades locales, pues en el caso de Chimalhuacán, el sistema de drenaje y alcantarillado quedó rebasado, inundando en cuestión de minutos calles y avenidas, con niveles que llegaron casi al metro.

Vecinos de diversos puntos del municipio empezaron a reportar cómo subieron los niveles de agua, el drenaje fue insuficiente para desalojar el agua que se precipitó. En varios videos que circulan en redes sociales se aprecian los ríos de agua que arrastraron autos, motos y pertenencias de los vecinos.

En el Fraccionamiento San Lorenzo, los vecinos solicitaron al encargado del cárcamo que prendiera las bombas, de cuatro equipos que existen en el lugar. La incapacidad del sistema de drenaje es por la falta de mantenimiento y el poco interés de las autoridades.

Ese municipio de la zona oriente de la entidad ha sido uno de los más afectados, pues se detectaron encharcamientos en vialidades como Av. Juárez, Barrio Xochitenco, Vía Morelos, Col. Xalostoc, Av. Del Peñón, Barrio Alfareros, Av. Prolongación Bordo de Xochiaca, Barrio Xaltipac, Av. Corregidora, Av. Morelos, Av. Los Patos, Barrio San Pedro y Calle Nuevo León y Barrio San Sebastián Chimalpa, entre otras.

En Toluca se inundaron pasos a desnivel y vialidades, en los que el agua alcanzó 1.50 metros, lo que dejó varada una unidad de transporte público. En conjunto con la Policía Estatal se realizó el rescate de 10 personas en la capital del estado, sin que se reportaran lesionados.

También se solicitó a la Junta de Caminos realizar acciones de limpieza tanto en localidades del Valle de Toluca como en el Valle de México.

En en el municipio de los Reyes La Paz hubo afectaciones en Calle 20 y Pantitlán, por lo que personal del Centro Regional de Protección Civil Valle de Chalco también realizó actividades de apoyo.

Mientras tanto, en Valle de Bravo se registró el desprendimiento de troncos y piedras sobre la autopista Toluca-Zitácuaro ramal Valle de Bravo, antes de llegar a la Case-

ta de Polvillos. En Valle de Chalco se registraron encharcamientos de 20 a 30 centímetros, lo que obligó a realizar labores de desazolve por parte del organismo municipal de agua potable y la Unidad Municipal de Protección Civil y Bomberos.

En el municipio de Nezahualcóyotl, los aguaceros inundaron el Hospital General La Perla y el agua se concentró en el área de Urgencias.

De acuerdo con autoridades estatales y municipales no fue necesario el traslado de pacientes a otros nosocomios ante la contingencia.

La Comisión del Agua del Estado de México y la Coordinación General de Protección Civil y Gestión Integral del Riesgo reportaron que se realizaron labores de limpieza, tras las intensas precipitaciones pluviales.

Al lugar acudieron elementos de Protección Civil y Bomberos de Nezahualcóyotl,





10

**PERSONAS FUERON** rescatadas en Toluca al inundarse varios pasos a desnivel, sin reportarse lesionados

personal del organismo de agua local e integrantes del Grupo Tláloc, quienes realizan sondeo, desazolve de drenaje y bombeo de agua desde el interior del Hospital General.

El área de Urgencias suspendió la recepción de pacientes hasta el término de las maniobras de limpieza y desazolve. Durante las primeras horas de hoy se reportó que el resto de las áreas fueron rea- biertas con normalidad, y no fue requerido el movimiento de pacientes.

### **AFECTACIONES EN LA LINEA A DEL METRO**

Se inundan vías del Sistema de Transporte Colectivo Metro STCM de la Línea A con agua que ingresó del exterior en la intersección de la estación Santa Martha a Los Reyes. Debido a ello se habilitaron camiones de RTP, para apoyar a los usuarios afectados.

Debido a las fuertes lluvias el agua acumulada que provocó encharcamientos ingreso al cajón de las vías por donde corren los trenes, por lo que el avance de los vagones se vio detenido afectando así a las personas que a diario usan este medio para acudir a su trabajo o hogares después de una larga jornada de trabajo.

A través de su cuenta de "X" el metro

comunicó "Personal de Instalaciones Hidráulicas y Mecánicas del Metro, realiza el bombeo de agua del cajón de vías, que ingreso del exterior, así como la descarga hacia los registros de agua residuales. Se continúa laborando para reanudar el servicio de Línea A en su totalidad."

Aun cuando el personal del metro realiza las labores para drenar el agua, los usuarios se encuentran un poco molestos por el retraso que esto les causa, ya que deben esperar en largas filas a los camiones o buscar otras rutas para terminar sus traslados.

### **LLUVIAS AFECTAN 154 VIVIENDAS DAÑADAS**

Las lluvias que se han registrado de manera intensa en las 16 alcaldías de la Ciudad de México ocasionaron afectaciones a 154 viviendas tan solo en lo que va de esta semana.

Datos de la Secretaría de Gestión Integral de Riesgos y Protección Civil del Gobierno de la Ciudad de México indican que las alcaldías más afectadas fueron Tláhuac e Iztapalapa.

Desde este lunes 24 de y hasta la tarde del jueves 27 de junio se cayeron en total 23 árboles que dejaron un saldo de cuatro personas policontundidas en la alcaldía Cuauhtémoc y al menos cuatro autos dañados al igual que una fachada de casa.





También se presentaron 41 encharcamientos en la mayoría de las alcaldías, que dejaron al menos cinco vehículos varados y que elementos de la Secretaría de Seguridad Ciudadana tuvieron que ayudar a los usuarios del Trolebús elevado a cruzar la Calzada Ermita Iztapalapa debido a que ésta se encontraba anegada.

La lluvia y la falta de mantenimiento en tres casas antiguas también ocasionó que colapsaran tres bóvedas catalanas, una de ellas en un domicilio ubicado en la alcaldía Cuauhtémoc y dos más localizadas en calles de la alcaldía Miguel Hidalgo, además, Protección Civil indicó que tres adultos se encontraban en peligro pues ya presenta riesgo estructural la vivienda.

De igual forma se registró un deslave en la alcaldía Gustavo A. Madero en el Río de los Remedios donde se deslizaron cuatro metros cuadrados de tierra.

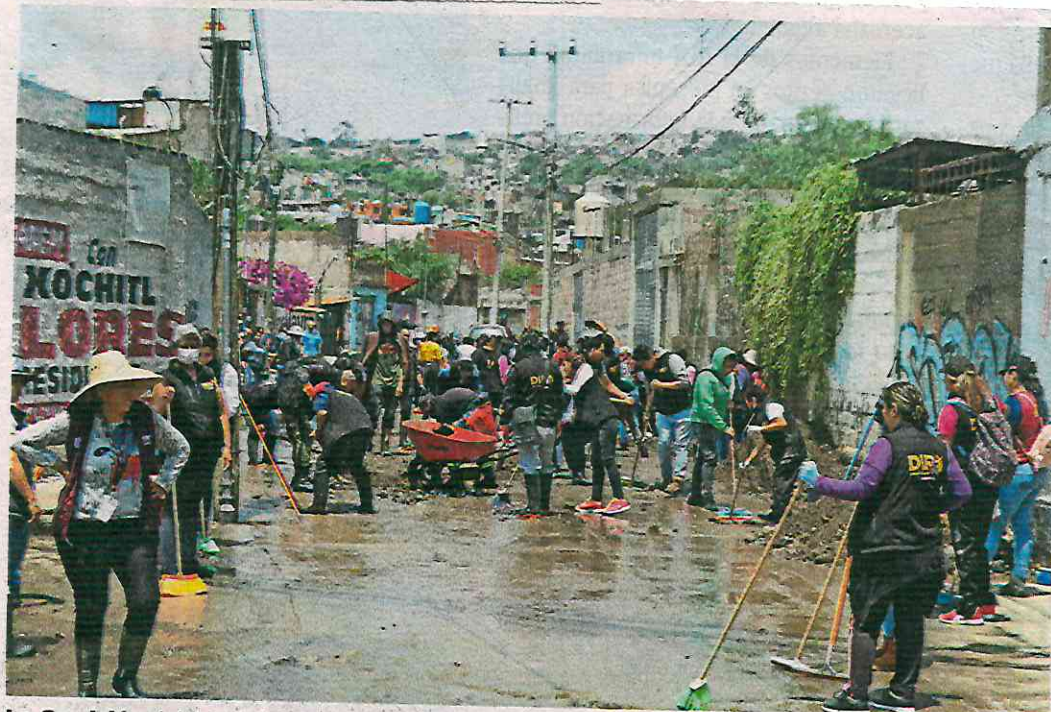

La Comisión del Agua del Estado de México y la Coordinación General de Protección Civil y Gestión Integral del Riesgo reportaron que se realizaron labores de limpieza



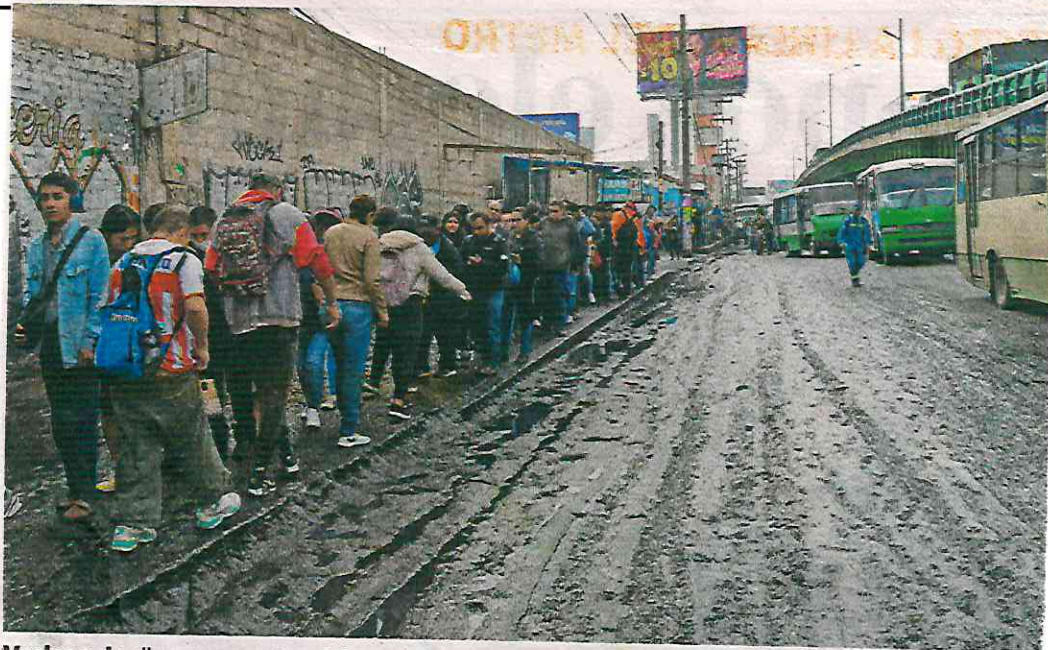

Vecinos de diversos puntos del municipio empezaron a reportar cómo subieron los niveles de

FOTOS: DAVID DEOLARTE Y GUILLERMO PANTOJA



agua, ya que el drenaje fue insuficiente para desalojar el agua que se precipitó





FOTO DAVID DEOLARTE /LA PRENSA



## EXTRAEN AGUA

**TRABAJADORES** sacaron 3 millones 800 mil litros de agua de los cajones de vía de la Línea A del Metro con ayuda de bombas y equipo especial

**Las maniobras** se realizaron en la interestación Santa Marta-Los Reyes

**IZTAPALAPA Y CHALCO, BAJO EL AGUA**

# Lluvia anega oriente del Valle de México





DANA ESTRADA E HILDA ESCALONA *18/06/24*

## Las fuertes precipitaciones registradas ayer provocaron afectaciones en la Línea A del Metro y 150 viviendas

**L**as fuertes lluvias registradas la madrugada de ayer provocaron la suspensión parcial del servicio en la Línea A del Metro, que corre de Pantitlán a La Paz, provocando caos vehicular en el oriente.

Durante las primeras horas del jueves, el Sistema de Transporte Colectivo (STC) informó a través de redes sociales el cierre de la mitad de las estaciones, desde Peñón Viejo a La Paz, a causa de las inundaciones en el cajón de vías.

Ante esta situación, trabajadores retiraron, en aproximadamente siete horas, 3 millones 800 mil litros de agua con bombas y equipo para desazolve.

Mientras las maniobras se realizaban, la Red de Transporte de Pasajeros (RTP) ofreció servicio alternativo desde Guelatao a

Santa Marta, en ambos sentidos de la circulación, la cual se vio afectada durante varias horas.

Aproximadamente a las 13:55 horas, las autoridades del Metro anunciaron que la operación de la línea y sus trenes reinició tras concluir los trabajos en las vías de la interestación Santa Marta-Los Reyes.

Las autoridades también detallaron que se retiró basura en esa misma zona y que la reapertura del servicio se hizo luego de que las áreas operativas del Metro verificaran las condiciones.

Las lluvias también provocaron daños en al menos 145 viviendas de las colonias La Colmena y Ejército de Oriente Zona Peñón, en la alcaldía Iztapalapa.

La Secretaría de Gestión Integral de Riesgos y Protección Civil dio a conocer

que se registraron 19 encharcamientos, siete de ellos en la alcaldía Iztapalapa, así como la caída de tres árboles y daños en dos vehículos.

Las principales afectaciones ocurrieron en Avenida Texcoco esquina Jesús Carrillo de la colonia La Colmena.

Debido a la insuficiencia de la red de drenaje y el exceso de basura en los accesorios hidráulicos, algunos de los encharcamientos registraron 50 centímetros de altura, según las autoridades.

Mientras tanto, en el municipio vecino de Chalco, en el Estado de México, el canal de San Martín Cuautlalpan se desbordó afectando decenas de viviendas.

Habitantes de esa demarcación demandaron a las autoridades mexiquenses su pronta intervención, debido a la pérdida de enseres domésticos.

Además del canal, las barrancas que bajan de Huaxoculco, Sacamula y La Taberna se reventaron, arrastrando lodo y basura que llegó hasta las viviendas ubicadas en esa zona.





#PORLLUVIAS



FOTO: LESLIE PÉREZ

### DECRETAN ALERTA EN LA CDMX

● Por las lluvias en toda la capital, la Secretaría de Gestión Integral de Riesgos y Protección Civil decretó alertas en todas las demarcaciones. La naranja se activó en **Milpa Alta, Tláhuac, Tlalpan y Xochimilco**, y la amarilla en las alcaldías restantes. Se registraron altos niveles de agua en Iztapalapa. **F. VALENCIA**





**POR ENÉSIMA VEZ, SE INUNDAN EN AZTAHUACÁN**

# Resistiendo el olor, jalaban agua y lodo en Iztalapalapa

DAVID FUENTES

Entre aguas negras y residuos del drenaje amanecieron los vecinos del Ejido Santa María Aztahuacán, en la alcaldía Iztalapa, luego de la intensa lluvia que se registró durante gran parte de la madrugada del jueves en aquel sector, el olor es insoportable pero a pesar de eso, los vecinos dicen, debe continuar sus vidas.

“¿Te imaginas lo que es desayunar con ese olor”, dice la señora Elia mientras con cubeta saca el agua del interior de su vivienda que en la noche, alcanzó casi el metro de altura.

Afuera, personal de la alcaldía trabajó a marchas forzadas para desazolver la calle Miguel Hidalgo y la contigua, Benito Juárez, donde esperan que si la lluvia continúa, también se inunden.

Para ayudar a los afectados, les dieron cloro, jabón, un jalador y una escoba; “sólo se les ocurre damos eso, no piensan si mi refri sirve, no piensan en que mi colchón ya no va a servir, nuestra ropa, pero ni modo, si eso es su ayuda, la recibimos”, dice otra afectada. A decir de la alcaldía, este ejido siempre se inunda porque justo ahí convergen varios drenajes y es “inevitable” parar el flujo de agua.



FERNANDA ROJAS. EL GRÁFICO





## Registran microsismo, ahora, en MH

IVÁN SOSA

La mañana de ayer, un microsismo se registró en el poniente de la Capital.

El Servicio Sismológico Nacional (SSN) reportó el movimiento a las 11:53 horas, con epicentro a un kilómetro de profundidad, debajo de la Calle Presa Don Martín, que se ubica entre Ejército Nacional y Miguel de Cervantes.

“Lo sentí como un golpe, un movimiento fuerte en el piso, muy rápido”, contó Karina Martínez, vecina de la zona, quien trabaja en un establecimiento.

La Calle Presa Don Martín se ubica al lado del Depor-

tivo Mundet, donde los usuarios también lo percibieron.

El oficial Aldana de la Secretaría de Seguridad Ciudadana, adscrito al Sector Sotelo, recibió reportes de vecinos.

“Varias personas lo atribuyeron a unas obras de excavación que se están haciendo en las instalaciones de la Fuerza Aérea Mexicana, en el Campo Militar 1-J”, comentó.

Sebastian Jiménez es trabajador en instalaciones cercanas a la Secretaría de la Defensa Nacional (Sedena), situadas en Periférico e Industria Militar. En ese punto, la sacudida se percibió de forma muy ligera.

Desde mayo de 2023, en

la Capital se han registrado una serie de microsismos, la mayoría originados en la Alcaldía Álvaro Obregón y resentidos en Benito Juárez. Dichos movimientos se encuentran asociados a la falla Plateros-Mixcoac, que fue identificada por los Institutos de Ingeniería y Geofísica de la UNAM en febrero.

Desde el año pasado, el SSN ha reportado 98 movimientos sísmicos surgidos en el subsuelo de la Ciudad de México.

Autoridades capitalinas habían relacionado dichos fenómenos con la activación de pequeñas fallas pertenecientes a la Sierra de las Cru-

### Oficial de la SSC

**///** Varias personas lo atribuyeron a unas obras de excavación que se están haciendo en las instalaciones de la Fuerza Aérea Mexicana, en el Campo Militar 1-J.

ces, la cual separa al Valle de México del Valle de Toluca.

La Secretaría de Gestión Integral de Riesgos y Protección Civil (SGIRPC) indicó que ningún daño fue ocasionado por el movimiento local en la Colonia Irrigación.





NO SONARON ALARMAS DEBIDO A LA BAJA INTENSIDAD

REPORTE

# Microsismo en la CDMX

REDACCIÓN GRUPO CANTÓN

Antes del mediodía de este jueves, se registró un ligero movimiento telúrico en la Ciudad de México. Debido a que fue de baja intensidad, no se activaron las alertas sísmicas.

Por su parte, el Servicio Sismológico Nacional (SSN) informó que se trató de un microsismo con epicentro en la alcaldía Miguel Hidalgo, a un kilómetro de profundidad y

con una magnitud de 1.5 grados en la escala de Richter.

En tanto, la Secretaría de Gestión Integral de Riesgos y Protección Civil de la Ciudad de México señaló que, tras el fenómeno, estableció comunicación con la Unidad de Gestión Integral de Riesgos localizada en la demarcación para descartar cualquier eventualidad.

También confirmó que no había reportes de daños estructurales al cierre de esta edición.

En algunos puntos de la capital del país, donde se detectó el sismo, como protocolo de seguridad, las personas salieron de los inmuebles y se replegaron en zonas seguras.

A través de sus redes sociales, varios internautas reportaron que sintieron el movimiento telúrico

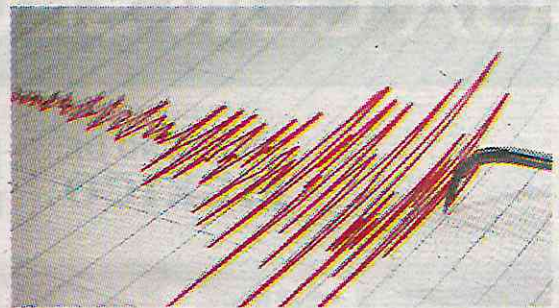



# **SECRETARÍA DE MEDIO AMBIENTE**





## Lanzan reto en la CDMX para bajar la contaminación por plásticos

### Empresas deben generar productos con mayor vida útil: Mariel Ramírez

ANGÉLICA ENCISO L.

Ante la creciente contaminación por plásticos, ya que sólo en la Ciudad de México se recolecta 97 por ciento de los residuos y apenas 24 por ciento se recicla efectivamente, se requieren medidas como, además de reutilizar, establecer una economía circular, sostuvo Mariel Ramírez, del Fondo Mundial para la Naturaleza (WWF, por sus siglas en inglés).

Explicó que la Ciudad de México, aunque es menos de uno por ciento del territorio nacional, es una de las más pobladas del mundo, genera 12 mil 404 toneladas de desechos al día, cada habitante aporta 1.07 kilogramos de residuos diariamente, y de esa cantidad 20 por ciento son residuos plásticos.

Mencionó que en el manejo de residuos está la recolección, don-

de participa el personal de limpia y los pepenadores, que recuperan los materiales que tienen valor, como el PET, "pero lo que se busca son diferentes tipos de soluciones, ya que no sólo se trata de reciclar".

Se plantea exigir a las empresas que generen productos con un mayor ciclo de vida útil, que se puedan

“

*La acción busca crear conciencia e incentivar la búsqueda de soluciones*

reparar y que usen materiales reciclados, sin tóxicos, y reducir el uso de plásticos. Estas medidas generan un impacto positivo, apuntó.

### Creciente desafío

Los residuos plásticos son un desafío creciente para el medio ambiente y la sociedad, por lo que WWF México y el Foro Económico Mundial lanzaron una convocatoria con el reto creativo Ojo al Plástico, a fin de que los ciudadanos realicen un microdocumental de tres a cinco minutos tomado con teléfono celular. La fecha límite para que lo envíen es el 5 de julio. El objetivo es inspirar y crear mensajes con soluciones creativas y sostenibles, indica la convocatoria.

El reto, realizado en el contexto de la Plataforma de Acción por los Plásticos (PAP-CDMX), que impulsa la Secretaría de Medio Ambiente de la Ciudad de México, busca promover la conciencia e incentivar la búsqueda de soluciones en torno a la contaminación plástica a través de la creatividad de los jóvenes, señaló.





· Si el follaje se pone amarillo, están infectadas

**SEDEMA ALERTÓ DESDE 2022**

## Palmeras, en peligro por el calor en CDMX

DANIEL ESCOBAR  
GRUPO CANTÓN *alco*

Debido a las altas temperaturas en la Ciudad de México, muchas palmeras corren el peligro de morir y caerse, y con ello poner en riesgo la integridad física de las personas. La Secretaría de Medio Ambiente (SEDEMA) alertó que desde 2022 existe este problema, pues de unas 15 mil palmeras que había, cerca del 30% estaban enfermas.

**MAL**

· Este tipo de árboles se enferman al no estar en su hábitat natural

“Al morir o enfermar, los árboles grandes y las palmeras representan un riesgo para las personas, ya que pueden caerse o dañar la infraestructura, por lo que resulta necesario su derribo”, señaló la dependencia ese año. Sin embargo, la problemática persiste.

Ante ello, Diario BASTA! conversó con Jordi Cayetano, quien se dedica a la poda, derribo y conservación de árboles. El especialista explicó que se han producido patógenos en las palmeras a causa del rompimiento de las altas y bajas temperaturas en la CDMX, a lo cual se suma que no es su hábitat natural.

“Por los cambios climáticos que ha habido, las palmeras sufren un poco más porque son tropicales. El clima de aquí y la altura provocaron que les entrara una bacteria que nace desde el corazón de las palmeras. Como el tronco es fibroso, cuando llueve sube la bacteria y ataca de arriba hacia abajo, además del calor y falta de agua”, explicó.





### POR AMBIENTE

La Secretaría del Medio Ambiente y la organización Reforestamos México presentaron ayer el proyecto Tequios por la restauración, con el objetivo de impulsar acciones de restauración ecológica.

*2el*





# **SECRETARÍA DE OBRAS Y SERVICIOS**





Diego Gallegos

## Cuidado con el hoyo

Un socavón pone en riesgo a los automovilistas que transitan por Avenida Talismán, esquina con Calle Amatista, en la Colonia Estrella, Alcaldía GAM.





**SECRETARÍA DE SALUD**





LE DIERON DISTINTIVO

## Reconocen a la GAM en salud

POR PAOLA BETANCOURT

paola.betancourt@gimm.com.mx

La Secretaría de Salud de la Ciudad de México entregó un distintivo a la alcaldía Gustavo A. Madero por su dedicación en la promoción de la salud, un trabajo interinstitucional a través del Consejo de Salud y en coordinación con la Jurisdicción Sanitaria GAM y la alcaldía.

El doctor Jorge Alfredo Ochoa, director de Servicios de Salud Pública de la Ciudad de México, enfatizó que a través del trabajo estrecho entre la alcaldía, los

servicios de salud y la comunidad, se generan espacios dignos para promover este derecho humano.

Se realizó un acto protocolario de certificación de la alcaldía Gustavo A. Madero, como Promotora de la Salud, en donde fue reconocido el compromiso de la alcaldía y de la jurisdicción sanitaria.

Así como el trabajo de cada una de las personas que participaron en la ejecución del proceso de certificación, además de fortalecer el liderazgo y gobernanza local para la salud y el bienestar, la promoción de la acción intersectorial y comunitaria, y la implementación de políticas públicas para la construcción del Movimiento de Municipios y Ciudades Saludables en América Latina.



Foto: Especial

Ayer se realizó un acto protocolario de certificación de la alcaldía Gustavo A. Madero, como Promotora de la Salud.





GOBIERNO DE LA  
CIUDAD DE MÉXICO

**REFORMA**  
CONAZION DE MEXICO

Página

1

Sección

CD

Fecha

28 JUN 2024

### VISIBILIZAN

La Clínica Trans de la Sedesa llevará a cabo hoy el Festival del Orgullo Ven y Sé Tú Mismo con Orgullo, en el que se promoverá el trato digno y sin discriminación para la población de la diversidad sexual.

100





CORTESÍA



SEDESA

### Invitan al Tercer Festival del Orgullo en clínica trans

Bajo el lema "Ven y sé tú mismo con orgullo", la Secretaría de Salud de la Ciudad de México (Sedesa) invita al Tercer Festival del Orgullo en la Unidad de Salud Integral para Personas Trans (USIPT) que se llevará a cabo este viernes 28 de junio de 12:00 a 19:00 horas.

En el marco del Mes del Orgullo LGBTQ+, la Secretaría de Salud de la Ciudad de México (Sedesa) informó que contará

con actividades de promoción a la salud, culturales y expositivas, a fin de fomentar el bienestar empático, libre estigmas y sin discriminación para la población de la diversidad sexual.

En coordinación con la Facultad de Artes y Diseño (FAD) de la Universidad Nacional Autónoma de México (UNAM), se realizará una exposición informativa con carteles representando cada una de las letras del acrónimo LGBTQ+. Además, se proyectará la miniserie Disidente "La UNAM sin límites", en la Sala de Usos Múltiples, compuesta por cinco capítulos que retratan fragmentos de la vida, los retos y las esperanzas de estudiantes disidentes de dicha institución educativa, invitando a la reflexión.

Además, habrá una danza contemporánea a cargo de la academia Dance Trans México así como karaoke para que las personas que asistan puedan expresarse a través de la música en un entorno seguro y se contará con la presencia de emprendimientos de personas trans. **Hilda Escalona**